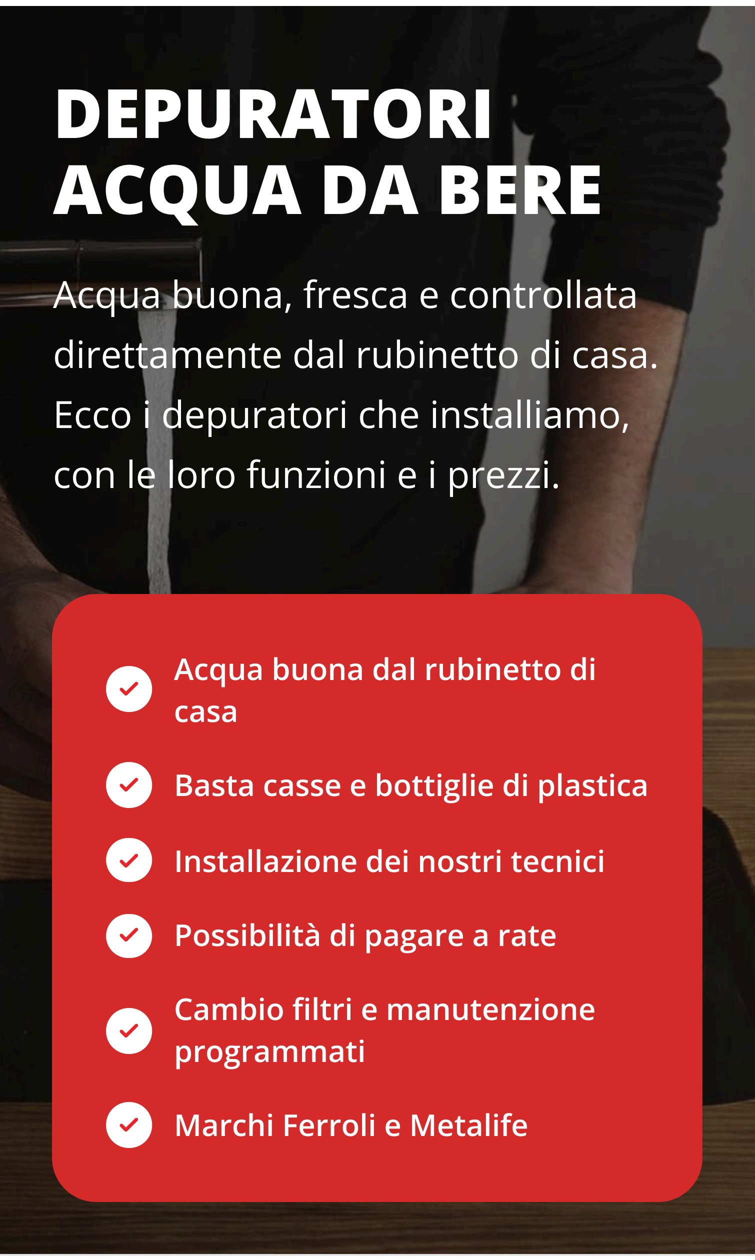

DEPURATORI ACQUA DA BERE

Acqua buona, fresca e controllata direttamente dal rubinetto di casa. Ecco i depuratori che installiamo, con le loro funzioni e i prezzi.

- ✓ Acqua buona dal rubinetto di casa
- ✓ Basta casse e bottiglie di plastica
- ✓ Installazione dei nostri tecnici
- ✓ Possibilità di pagare a rate
- ✓ Cambio filtri e manutenzione programmati
- ✓ Marchi Ferroli e Metalife

LA TUA ACQUA DA BERE
Ferroli

Il depuratore giusto, installato e seguito dai nostri tecnici

Da oltre 30 anni ci prendiamo cura degli impianti di casa dei nostri clienti. Oggi installiamo anche **depuratori d'acqua**: il modo più semplice per avere acqua buona direttamente dal rubinetto, smettere di comprare e trasportare bottiglie e ridurre la plastica.

Abbiamo scelto due marchi di cui ci fidiamo: **Ferroli**, di cui siamo centro assistenza autorizzato, e **Metalife**, azienda trentina che da oltre 50 anni si occupa di trattamento dell'acqua.

In questa pagina trovi tutti i modelli per la casa, cosa fanno, a chi convengono e quanto costano. Prima dell'installazione un nostro tecnico controlla la tua acqua e lo spazio sotto il lavello, e ti conferma il modello più adatto e il prezzo definitivo.

Come scegliere

I depuratori domestici si dividono in tre famiglie. Se non sai quale fa per te, nessun problema: il nostro tecnico ti consiglia dopo aver controllato la tua acqua.

Filtro sotto il lavello

Toglie cloro, odori, cattivi sapori e impurità, ma lascia i sali minerali dell'acqua. Non serve la corrente ed è la soluzione più economica.

Se la tua acqua è già buona e vuoi solo migliorarne il gusto

Osmosi inversa

Una membrana finissima toglie gran parte di sali, calcare, nitrati e metalli. L'acqua diventa leggera, ottima da bere e per cucinare.

Se hai acqua dura o "pesante" e vuoi un'acqua leggera

Acqua fredda e frizzante

Filtra l'acqua e la eroga liscia, fredda e frizzante, come quella in bottiglia. La bombola di CO_2 si cambia in pochi secondi.

Se in casa si comprano molte casse d'acqua, soprattutto frizzante

---

Cosa è compreso

Non vendiamo una scatola: ci occupiamo di tutto, prima e dopo l'installazione.

1. **Sopralluogo**
   Un nostro tecnico controlla la tua acqua e lo spazio sotto il lavello.
2. **Scelta e prezzo**
   Ti consigliamo il modello giusto e ti confermiamo il prezzo definitivo, senza sorprese.
3. **Installazione**
   I nostri tecnici installano e collaudano il depuratore e ti spiegano come usarlo.

Manutenzione

4 Cambio filtri e sanificazione una volta l'anno, con un contratto di manutenzione programmata.

Puoi pagare anche a rate

Se preferisci non pagare tutto subito, puoi scegliere un **finanziamento** e pagare il depuratore a rate mensili. Chiedici le condizioni: te le spieghiamo con calma al sopralluogo, insieme al prezzo definitivo.

Ferroli

Depuratori Ferroli

FILTRO SOTTO LAVELLO · SENZA CORRENTE

Ferroli Sense 005

Il modo più semplice per rendere più buona l'acqua del rubinetto. Una cartuccia a carbone attivo con fibra cava da 0,005 micron toglie cloro, odori e cattivi sapori e trattiene particelle, batteri e virus eventualmente presenti.

Lascia invariati i sali minerali: l'acqua resta quella di casa, solo più pulita e più buona.

- Non serve la corrente elettrica
- Portata di 2,5 litri al minuto
- Cartuccia da 4.500 litri, si cambia in pochi secondi (attacco a baionetta)
- Rubinetto dedicato incluso, con spia luminosa per il cambio filtro
- Ampliabile con altre cartucce (sedimenti, carbone attivo)
- Certificato DM 174, prodotto in Italia

> **Ideale per:** chi ha già un'acqua di rete buona e vuole togliere il sapore di cloro e bere più tranquillo, spendendo poco.

€ 536 + IVA

Prezzo + IVA · installazione compresa
Prezzo definitivo dopo il sopralluogo
Anche a rate con finanziamento
Manutenzione: **su richiesta**

Il prezzo te lo diamo al telefono: **02 9902 6552**

Ferroli
Ferroli

OSMOSI INVERSA · SOTTO LAVELLO O NELLO ZOCCOLO

Ferroli Osmosense

Il depuratore a osmosi inversa di Ferroli. Riduce fino al 90% calcio, fosfati, nitrati e metalli pesanti come il piombo: ne esce un'acqua leggera, senza odore di cloro, ottima da bere e per cucinare.

Non ha serbatoio: l'acqua viene prodotta al momento, sempre fresca. È spesso solo 10,8 cm e si può nascondere anche nello zoccolo della cucina.

- Fino a 2 litri al minuto (120 litri l'ora)
- Salinità regolabile: scegli tu quanto leggera vuoi l'acqua
- Prefiltro a carbone attivo e ultrafiltrazione, da cambiare una volta l'anno
- Si installa in verticale o in orizzontale; LED di stato
- Rubinetto dedicato incluso (in alternativa, miscelatore a 3 vie al posto di quello di casa)
- Certificato DM 174, prodotto in Italia

> **Ideale per:** chi ha acqua dura o "pesante" e vuole un'acqua leggera, a basso residuo fisso, al posto delle bottiglie.

€ 2.213 + IVA

Prezzo + IVA · installazione compresa
Prezzo definitivo dopo il sopralluogo
Anche a rate con finanziamento
Manutenzione: **su richiesta**
Il prezzo te lo diamo al telefono: **02 9902 6552**

LISCIA, FREDDA E FRIZZANTE

Ferroli Waterbox

L'acqua della bottiglia, direttamente in cucina. Waterbox filtra l'acqua di rete e la eroga in tre versioni: liscia a temperatura ambiente, liscia fredda e frizzante fredda. Un litro di frizzante in 30 secondi.

Si installa sotto il lavello con un rubinetto a 3 vie, oppure sopra il banco con il kit Neptune (nella foto), con i pulsanti sul frontale. Su richiesta si aggiunge l'osmosi inversa interna.

- Temperatura dell'acqua fredda regolabile da 3 a 12 °C
- Filtro interno a fibra cava 0,15 µm e carbone attivo, da cambiare una volta l'anno
- Bombola di CO_2 da 600 g alloggiata all'interno
- Vaschetta antiallagamento con allarme
- Gas refrigerante ecologico R290
- Certificato DM 174, prodotto in Italia

> **Ideale per:** le famiglie che comprano molte casse d'acqua, soprattutto frizzante, e vogliono acqua fredda e gassata sempre pronta.

da **€ 2.600** + IVA

Sotto lavello, con rubinetto a 3 vie · Prezzo + IVA · installazione compresa
Anche a rate con finanziamento
Versione sopra banco con Neptune: **€ 3.500 + IVA**
Aggiunta dell'osmosi inversa interna: **su richiesta**
Manutenzione: **su richiesta**
Il prezzo te lo diamo al telefono: **02 9902 6552**

METALife

Depuratori Metalife

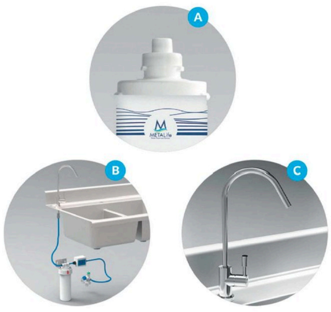

FILTRO SOTTO LAVELLO · SENZA CORRENTE

Metalife Water Kit

Il filtro essenziale per l'acqua da bere e da cucina. Trattiene sabbia, sedimenti e ruggine, riduce cloro, odori e sapori e, grazie ai sali d'argento, ha un'azione batteriostatica.

Come tutti i filtri, non toglie i sali minerali: l'acqua resta quella di casa, più pulita e più buona.

- Non serve la corrente elettrica
- Cartuccia da 5.000 o 7.500 litri, da cambiare almeno una volta l'anno

- Rubinetto dedicato "American Style" incluso
- Conforme ai decreti DM 25/2012 e DM 174/2004

> **Ideale per:** chi vuole solo migliorare il gusto dell'acqua del rubinetto con la spesa più bassa.

Prezzo su richiesta

Prezzo + IVA · installazione compresa
Prezzo definitivo dopo il sopralluogo
Anche a rate con finanziamento
Manutenzione: **su richiesta**
Il prezzo te lo diamo al telefono: **02 9902 6552**

OSMOSI INVERSA · LAMPADA UV

Metalife Osmak Plus

Osmosi inversa a produzione diretta, senza serbatoio. Riduce sali e gran parte dei contaminanti (nitrati, arsenico, pesticidi, metalli pesanti); la lampada UV abbatte i batteri e il filtro alcalino rimineralizza l'acqua.

Il risultato è un'acqua oligominerale leggera, ma non "vuota": gradevole da bere tutti i giorni.

- Produce circa 90 litri l'ora
- Display retroilluminato con contalitri; salinità regolabile
- Allarmi per filtro in esaurimento, mancanza d'acqua e perdite (con blocco automatico)
- Lavaggio automatico delle membrane
- Ingombro ridotto: 10,5 cm di larghezza
- Rubinetto e kit di installazione inclusi

> **Ideale per:** chi vuole un'acqua leggera ma rimineralizzata, con la sicurezza in più della lampada UV.

Prezzo su richiesta

Prezzo + IVA · installazione compresa
Prezzo definitivo dopo il sopralluogo
Anche a rate con finanziamento
Manutenzione: **su richiesta**
Il prezzo te lo diamo al telefono: **02 9902 6552**

EROGATORE DA APPOGGIO · FREDDA E FRIZZANTE

Metalife Piccola

Un erogatore compatto da appoggiare sul piano della cucina. Eroga acqua filtrata liscia a temperatura ambiente, liscia fredda, leggermente frizzante e frizzante.

Nella versione Hot dà anche acqua calda a 95 °C, comoda per tè e tisane.

- 15 litri l'ora di acqua fredda
- Misure: 24 cm di larghezza, 45 di profondità, 42,5 di altezza
- Versioni: liscia e fredda, frizzante (Fizz), con acqua calda (Hot)
- Esiste anche in versione sotto lavello (Piccola Box)

> **Ideale per:** chi vuole acqua fredda e frizzante senza mettere un apparecchio sotto il lavello.

Prezzo su richiesta

Prezzo + IVA · installazione compresa
Prezzo definitivo dopo il sopralluogo
Anche a rate con finanziamento
Manutenzione: **su richiesta**
Il prezzo te lo diamo al telefono: **02 9902 6552**

SOTTO LAVELLO · FREDDA E FRIZZANTE

Metalife Box

L'erogatore che non si vede: sta nel mobile sotto il lavello e in cucina resta solo il rubinetto a 3 vie. Eroga acqua filtrata liscia a temperatura ambiente, liscia fredda e frizzante.

Per la casa consigliamo i modelli più compatti, da 15 o 30 litri l'ora.

- Modelli da 15 o 30 litri l'ora per la casa
- Rubinetto a 3 vie incluso
- Filtro a carbone attivo e bombola di CO_2 da 600 g, facili da sostituire

- Il piano di lavoro resta libero

> **Ideale per:** chi vuole acqua fredda e frizzante dal rubinetto senza ingombrare il piano della cucina.

Prezzo su richiesta

Prezzo + IVA · installazione compresa
Prezzo definitivo dopo il sopralluogo
Anche a rate con finanziamento
Manutenzione: **su richiesta**
Il prezzo te lo diamo al telefono: **02 9902 6552**

Quanto costa la manutenzione

Una volta l’anno il nostro tecnico cambia i filtri, sanifica il depuratore e controlla che tutto funzioni. Così sai fin da subito quanto spendi ogni anno, senza sorprese.

MODELLO	ALL’ANNO
Ferroli Sense 005	**Su richiesta**
Ferroli Osmosense	**Su richiesta**
Ferroli Waterbox	**Su richiesta**
Metalife Water Kit	**Su richiesta**
Metalife Osmak Plus	**Su richiesta**
Metalife Piccola	**Su richiesta**
Metalife Box	**Su richiesta**

Modelli frizzanti: ricarica della bombola di CO_2 **su richiesta** · La manutenzione si fa con un contratto di manutenzione programmata.
I prezzi su richiesta te li diamo al telefono: **02 9902 6552**.

A colpo d'occhio

Tutti i modelli a confronto.

Ferroli Sense 005
Ultrafiltrazione 0,005 µm
Acqua: liscia ambiente
€ 536
+ IVA

Ferroli Osmosense
Osmosi inversa + ultrafiltrazione
Acqua: liscia ambiente, leggera
€ 2.213
+ IVA

Ferroli Waterbox
Microfiltrazione 0,15 µm + carbone attivo (osmosi opzionale)
Acqua: liscia ambiente, fredda, frizzante
da € 2.600
+ IVA

Metalife Water Kit
Microfiltrazione 0,5 µm + carbone attivo
Acqua: liscia ambiente
Su richiesta

Metalife Osmak Plus Osmosi inversa + lampada UV + filtro alcalino Acqua: liscia ambiente, leggera e rimineralizzata	**Su richiesta**
Metalife Piccola Microfiltrazione + refrigeratore e gasatore Acqua: liscia ambiente, fredda, frizzante (versione hot anche calda)	**Su richiesta**
Metalife Box Microfiltrazione + refrigeratore e gasatore Acqua: liscia ambiente, fredda, frizzante	**Su richiesta**

Ti interessa un modello?

Rispondi alla mail o contattaci: fissiamo il sopralluogo e ti diamo il prezzo definitivo per casa tua.

02 9902 6552

WHATSAPP

SCRIVICI

Prezzi IVA esclusa (+ IVA), installazione compresa. Il prezzo definitivo viene confermato dopo il sopralluogo. È possibile pagare con un finanziamento: condizioni su richiesta. Immagini e caratteristiche tecniche sono tratte dalla documentazione dei produttori Ferroli S.p.A. e Metalife S.r.l.

Centro Assistenza Tecnica Autorizzata
ELETTROCLIMA srl · Via Bernardino Zenale 36
20024 Garbagnate Milanese (MI)
info@elettroclimasrl.com · Tel. 02 9902 6552

Servizi

- Assistenza tecnica
- Vendita ricambi
- Depuratori acqua da bere
- Riscaldamento e condizionamento

Copyright © 2026 Elettroclima srl | P.iva 11644250158